Hasses låt

okänd

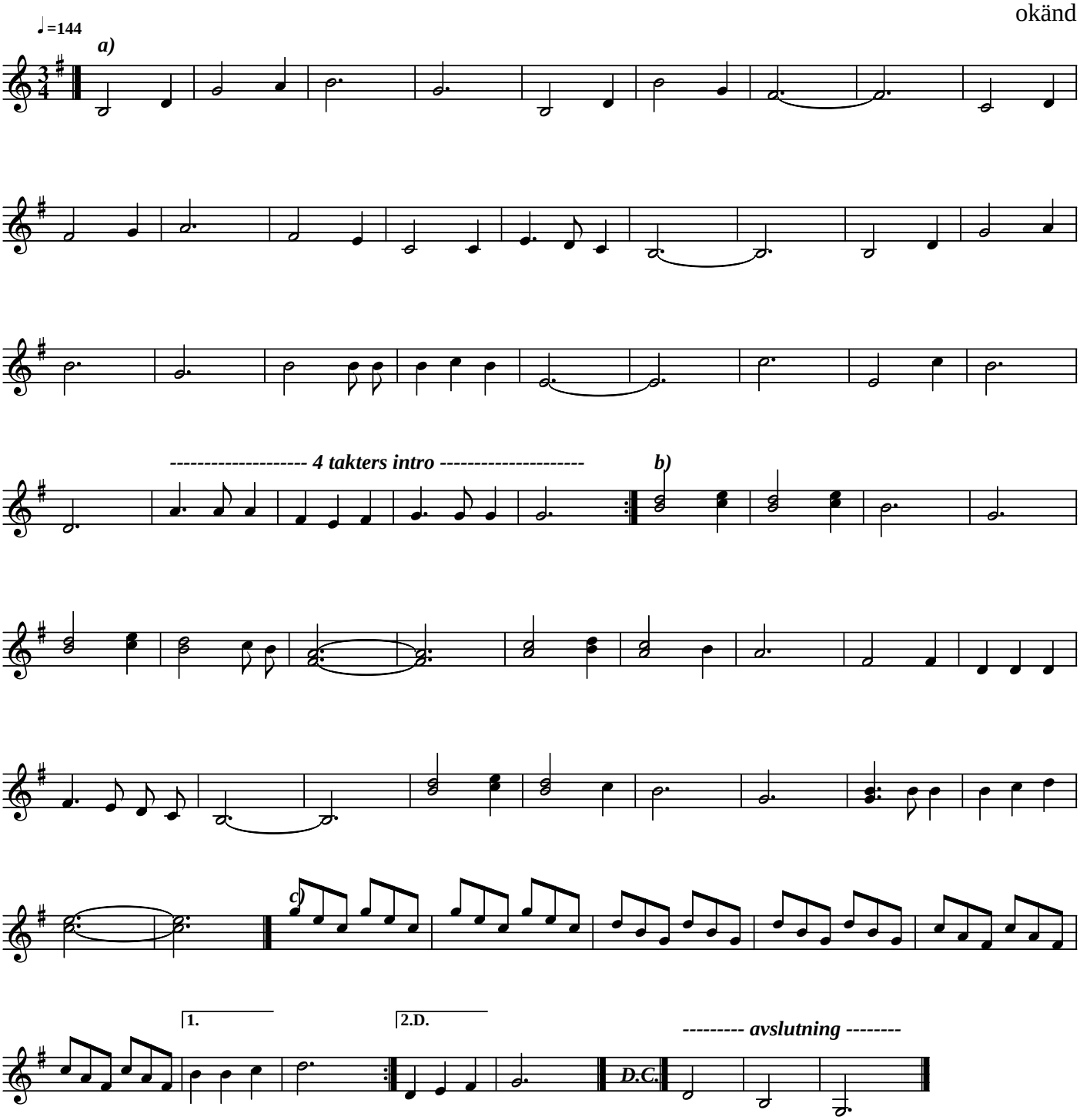

Noter tolkade av Durlaget Bålsta
2007-04-06/ rev 2008-05-14 av ALS